ГОЛЯМОТО ТЕЛЕВИЗИОННО ЧУКАНЕ ИДВА ПРИ ВАС

PENTHOUSE

БЪЛГАРИЯ

Анжелика от Big Brother family

и още 5 горещи българки

СЕКС В РАЯ

с Калина от „Островът на изкушението"

Доктор О. анализира побоя над Катрин Вачева

ТОП 10 Еротичните СЦЕНИ В РЕАЛИТИ ПРОГРАМИТЕ

PENTHOUSE.BG 6.96 лв
АПРИЛ 2010
02
9 771314 019002 5

Истинска сексуална тигрица. На Анжелика ѝ трябваха само 6 часа и 8 минути, за да освободи къщата от миражи за секс. В следващите 11 страници ще видиш неща, които дори окото на Биг Брадър едва ли е зървало. Анжелика – каквато може да е само в Penthouse.

Анжелика от Big Brother Family

Фотография: Йордан Петков
Стайлинг: Христина Тушева
Грим: Аделина Цанева
Коса: Ирена Иванчева
Локация: Хотел „Мег-Лозенец“

„С мъжа ми веднъж поканихме още 2 момичета да се присъединят към нас. Беше изключително секси, направо откачих.“

„Не ме притеснява да правя секс пред други. Да не си мислите, че не съм го правила? Правила съм го, мен нищо не може да ме спре, когато си пожелая нещо."

Анжелика

Име? Анжелика.

Години? 29.

Мерки? 90-60-90.

Роден град? Санкт Петербург.

Любим спорт? Тенис.

Любима музика? Хаус-поп.

Любими филми? Различни жанрове, нямам любим.

Обичам да се забавлявам във... Приятна компания по нощни клубове.

Любими ТВ предавания? Шоупрограми.

Любимо място за почивка? Море – Златни пясъци.

Мечтано място за почивка? Лас Вегас, Индия.

Какво харесваш най-много в себе си? Не мога да се оплача, всичко си харесвам.

Какво цениш най-много в другите? Искреността и добротата.

Какво би променила в себе си? За момента нищо.

„Правила съм секс на много места, но определено най-вълнуващо ми е било на плажа. Няма нищо по-вълнуващо от лекия хладен полъх на нощния вятър и горещото тяло на мъжа под мен."

„Мечтата ми е да вкарам в семейното ни легло Памела Андерсън. Не само аз, но и мъжът ми ще остане много доволен.“

„Мога да правя секс по всяко време на деня. Дори да не съм в настроение, не бих те разочаровала."

„За мен в секса няма табута, но признавам, че едно нещо ми е неприятно. Не давам на мъжете да свършват по горната част на тялото ми."

Деси – фитнес инструктор

Деси обича да се грижи за себе си и редовно посещава фитнеса късно вечер. Тя тренира, докато не се изпоти цялата, и ако остане сама, понякога се съблича, защото ѝ става много горещо. Няма упражнение и тежест, които могат да ѝ се опрат. Тя може да вдигне всичко. Погледни следващите страници, ако не ни вярваш.

DANGER

[penthouse **звезда** на месеца: Деси]

Фотография: Йордан Петков
Стайлинг: Христина Тушева
Грим: Пепа Стоянова
Коса: Петя Костова за SIN STYLE
Локация: Delta Hill

„Обичам да правя секс навсякъде, въпреки че първия път много се дърпах."

„Мога да го правя навсякъде. И в тоалетната на дискотеката, и на капака на мощен автомобил.“

Десислава

Име? Десислава Полизоева.
Години? 21.
Мерки? Не си ги знам.
Роден град? Петрич.
Любим спорт? Нямам такъв.
Любима музика? Нямам определен тип музика, всякакви стилове ми харесват.
Любими филми? Хубава жена.
Обичам да се забавлявам във... Диско клубове.
Любими ТВ предавания? Нямам.
Любимо място за почивка? На море.
Мечтано място за почивка? На някой красив остров.
Какво харесваш най-много в себе си? Ами много неща – дупето, гърдите, ха-ха, почти всичко.
Какво цениш най-много в другите? Да бъдат коректни и честни с мен и да ме уважават.
Какво би променила в себе си? Въпреки че се харесвам като цяло, бих искала да променя много неща, защото на една жена никога не ѝ стига красотата, винаги иска още.

„Нямам еротични фантазии. Аз не съм момиче, което има нужда да фантазира. Каквото си пожелая, го правя. Веднага.“

„По принцип съм добра, но имай късмета да ме ядосаш. Тогава ставам зла, много зла."

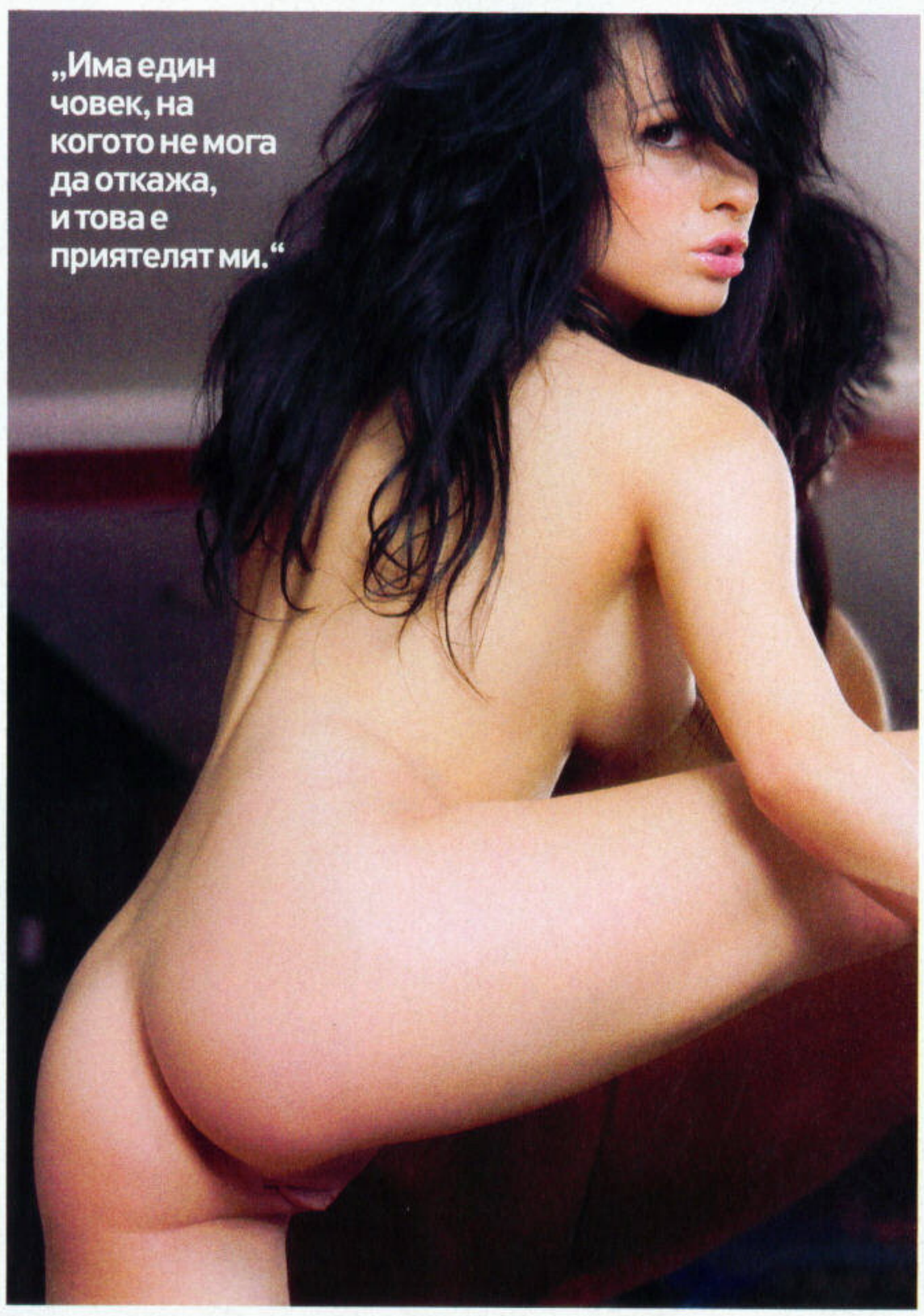
„Има един
човек, на
когото не мога
да откажа,
и това е
приятелят ми.“

„Фитнесът ми дава сили, след тренировка се чувствам като хищник, жаден за секс."

Живка Маринова (19 г.) и Светлана Динкова (21 г.) обичат да ходят на SPA заедно. И в джакузито обичат да влизат чисто голи. И на теб ти се иска да си с тях. Ще ти позволим да надникнеш там, където те не допускат никой друг.

SPA процедури

[живка и светлана]

Светлана е родена в Казахстан, но не може да устои на българските момичета. Преди да се срещне с Живка, е правила секс дори с гей, не е успял да ѝ устои.

Фотография: Йордан Петков
Стайлинг: Христина Тушева
Грим: Пепа Стоянова
Коса: Ирена Иванчева
Локация: Delta Hill

Живка е правила секс в кола, движеща се с бясна скорост, но в компанията на Светлана върши неща, което не е опитвала преди.

Българо-казахстанската дружба укрепва в джакузито. Двете палавници планират да продължат, като си направят парти вкъщи с много хора и всички да са голи.

И двете са го правили с момиче, но за първи път всяка от тях среща толкова опитна и всеотдайна партньорка.

Фотография: Йордан Петков
Стайлинг: Христина Тушева
Грим: Пепа Стоянова
Коса: Петя Костова за SIN STYLE
Локация: Delta Hill

Сама в гаража

Старозагорката Ивелина Нейкова (29 г.) обича скоростта. Да, вече го е правила в кола. И върху нея. Тя е инструктор по аеробика и може да прави секс в тясното купе на мощен автомобил по няколко различни начина. Как ще я поискаш?

„Пробвала съм с двама мъже, но мечтата ми е да съм с друго момиче, а приятелят ми да ни снима и после да се включи."

„Веднъж го правих облегната на перваза на балкона, който се клатеше, и мислех, че ще падна. Но аз съм момиче, което обича да си вдига адреналина. “

Hennessey

„Аеробиката ми помага да бъда много пластична, мога да правя неща, които едва ли си представяте, че са възможни."

CA 7420 BA

„Най-много обичам да се забавлявам в леглото си. И ако може, да не съм сама."

„Благодарение на упражненията съм много добра еротична танцьорка. Мисля, че другите танцьорки има много да ми завиждат."

Фотография: Йордан Петков
Стайлинг: Христина Тушева
Грим: Пепа Стоянова
Коса: Петя Костова за SIN STYLE
Локация: Delta Hill

Извинено отсъствие

Теодора Янкова от Петрич е само на 19 и точно е избягала от час. Тази година ще завърши 12 клас в едно софийско училище, но за разлика от уроците, които я затрудняват понякога, в леглото е пълен отличник. Точно в него тя обича да си учи уроците.

„За първи път правих секс след невинна игра с приятеля ми. Уж беше само да се целуваме голи, но когато той започна да ме целува отдолу, се възбудих страшно и не успях да му устоя."

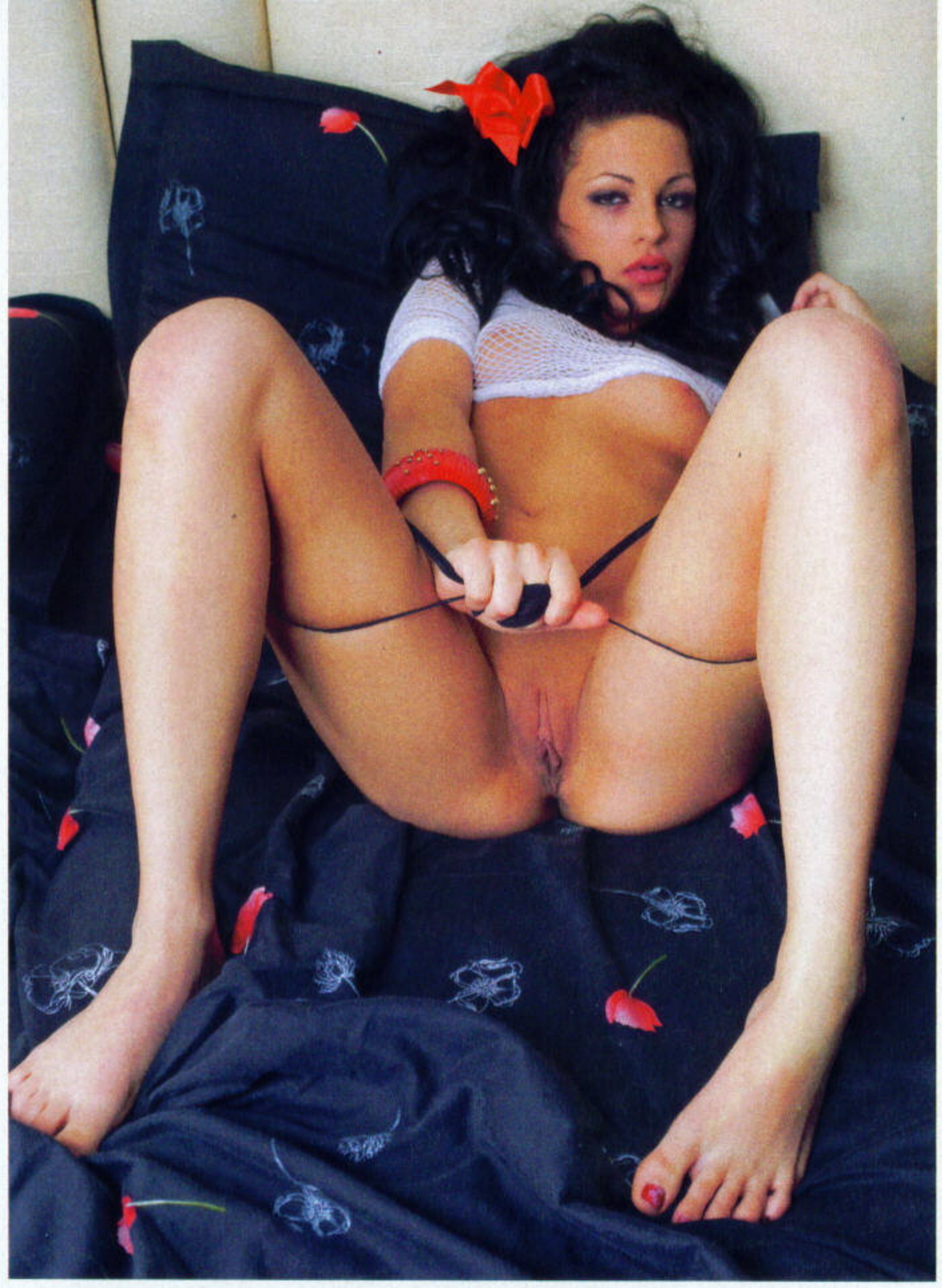

„Правила съм тройка с двама мъже и какво ли още не. За мен в секса няма забранени неща. Единственото, което не бих правила, е да лижа някого, когото и да било, отзад."

„Обожавам да се докосвам. Никой не може да ми достави такова удоволствие, както когато го правя сама."

„Веднъж накарах приятеля си да правим секс в асансьора. Нямахме много време, защото бяхме в 7-етажен блок и колкото и да беше бавен асансьорът, не ни стигаше времето. Затова се повозих-ме нагоре-надолу известно време."